Villajoyosa, Calle Costera de la mar, 3 , 03570, +34 603 500 700 | Albir (Alfaz del pi), Boulevard los Musicos 6, Albir, 03581, +34 966 866 563

REF: # 13216 **TORREVIEJA**

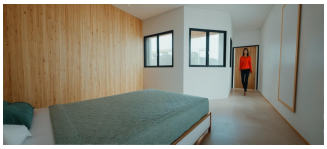

INFO

PRIJS:	265.000 €
TYPE HUIS:	Appartement
PLAATS:	Torrevieja
SLAAPKAMERS:	2
Badkamers:	1
Build (m2):	64
Plot (m2):	-
Terras (m2):	4
Years:	-
Floor:	-
bericht	-

BESCHRIJVING

Moderne nieuwbouwappartementen in het centrum van Torrevieja, op slechts 200 m van de zee Ontdek deze exclusieve boutique-project van slechts 8 moderne nieuwbouwappartementen, perfect gelegen in het hart van Torrevieja. Op slechts 200 m van de zee in het centrum van de stad bieden deze woningen de ideale combinatie van het leven aan zee en stedelijk comfort. Eigentijds design en slimme indelingen Kies uit 4 studio's of 4 appartementen met 2 slaapkamers en 1 badkamer. Elke woning is ontworpen met een moderne en functionele indeling die het natuurlijke licht en het comfort maximaliseert. De hoogwaardige afwerking garandeert duurzaamheid en elegantie, waardoor deze woningen perfect zijn om het hele jaar door te wonen of om uw vakantie door te brengen. Exclusieve voorzieningen van het gebouw Bewoners kunnen ontspannen in de gemeenschappelijke solarium op het dak. Beveiligde toegangsdeuren, volledig geïnstalleerde airconditioning, vloerverwarming in de badkamers en een gemeenschappelijke lift. Dynamische levensstijl in Torrevieja Torrevieja is een levendige kuststad die bekend staat om zijn culturele en recreatieve activiteiten gedurende het hele jaar. Met meer dan 300 dagen zon per jaar is de omgeving ideaal om te genieten van het buitenleven, stranddagen, watersporten en avondwandelingen langs de boulevard. Alle essentiële voorzieningen, zoals supermarkten, restaurants, cafés en uitgaansgelegenheden, liggen op loopafstand. Uitstekende ligging en verbindingen Deze centrale ligging biedt snelle toegang tot de belangrijkste bezienswaardigheden en voorzieningen: Boulevard: 200 m Strand Playa del Cura: 550 m Jachthaven van Torrevieja: 500 m Winkelcentrum Zenia Boulevard: 8 km Golfbanen: 7-10 km Luchthaven Alicante: 45 km Uw mediterrane thuis wacht op u Of u nu op zoek bent naar een vakantieverblijf, een investeringsobject of een permanente woning, deze moderne, nieuw gebouwde appartementen in Torrevieja bieden u de perfecte gelegenheid om te genieten van de mediterrane levensstijl op een bevoorrechte locatie. Neem vandaag nog contact met ons op voor een bezichtiging en verzeker u van uw plek in deze exclusieve kustwijk.

ENERGETIC CERTIFIED

UITZICHT	EXTRA	ENERGETIC CERTIFIED
• Panoramisch	• Lift	

"OUR EXPERIENCE IS YOUR GUARANTEE"